

Mathilde JEULAND
50 rue de la mare
75020 Paris
06.83.38.77.71
mathjeuland@gmail.com
Permis B

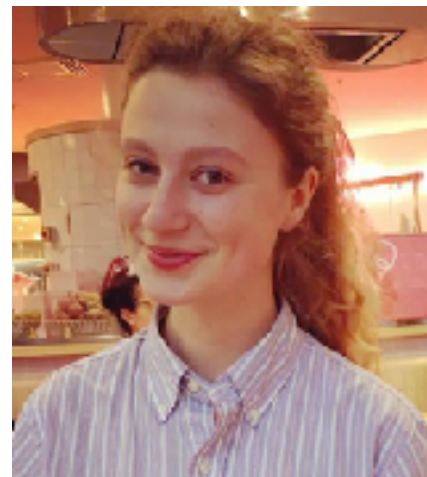

*Dynamique, sens de l'écoute et de l'adaptation,
réactive et rigoureuse*

EXPERIENCE PROFESSIONNELLE ET STAGE

Juillet-Août 2016:

Gibert Joseph - **Service de rachat des livres, CD, vinyles**

- *Estimation, vérification de l'état des produits, recherches sur la base de donnée du magasin*
- *Sens de l'écoute, adaptation aux besoins des clients, connaissances du marché du livre et du disque.*

19 Juin-30 Août 2015:

H&M des Champs-Élysées - **Vendeuse**

- *Service client, vidage, garment care, caisse, vente additionnelle et optionnelle.*
- *Sens de l'écoute, adaptation aux besoins des clients, connaissances de la vente.*

Année 2015:

Garde d'enfants, aide aux devoirs

Juillet-Août 2014:

Eole Loisirs - **Animatrice** durant des séjours d'été

- *Encadrement de jeunes, organisation et création d'activités*
- *Sens de l'organisation, sens de l'écoute*

Juillet-Août 2013:

CPA Saint Joseph - Centre Hospitalier du Haut Anjou - **Aide aux soins**

- *Préparation des repas, transferts, rangement et entretien des espaces de vie*
- *Sens de l'écoute et de la communication, patience et tact.*

Années 2012-2013:

Garde d'enfants, distribution de flyers

Octobre 2011:

Stage d'observation dans un cabinet de commissaire priseur, Pescheteau-Badin

- *inventaire des objets d'arts*

- *préparation à une vente aux enchères à Drouot*

- *accueil des clients*

Octobre 2009:

Stage d'observation dans un cabinet d'architecte, Colboc Jean-Baptiste SARL

- *Archivage, observation des maquettes en 3D*

FORMATION

Septembre 2016:

Première année en master TAL (traitement automatique des langues) Université Paris Sorbonne Nouvelle, Université de Nanterre, L'INALCO.

Septembre 2015:

Troisième année en licence de lettres modernes parcours LGC (Université Paris Sorbonne nouvelle - Paris III)

Septembre 2014:

Deuxième année en licence de lettres modernes parcours LGC (Université Paris Sorbonne nouvelle - Paris III)

Septembre 2013:

Première année en licence de lettres modernes parcours LGC (Université Paris Sorbonne nouvelle - Paris III)

Juin 2013:

Baccalauréat littéraire, spécialité et option arts-plastiques, mention assez-bien.

LANGUES ET INFORMATIQUE

Japonais: En début d'apprentissage

Anglais: intermédiaire

Informatique: Pack office, SPARQL et SQL, en apprentissage de Bash, Python, Perl.

CENTRE D'INTERÊT

La littérature, l'art, humanités numériques

Dimanche 6 décembre 2015: « Un dimanche avec les étudiants » , Musée de Cluny.

- Mise en lien du vitrail de St Martin avec des extraits de *La légende dorée* de Jacques de Voragine, (1890).

Samedi 6 Avril 2013: Festival du premier roman de Laval

- Participation à un café littéraire autour de la problématique suivante: «Destins tracés: écrire pour apprivoiser l'Histoire? » avec les écrivains suivants: Isabelle Blondet-Hamon, Lucile Bordes et Bertrand Longuespé.